



Édité le 17/03/2021 - Gîte - Saison 2021



Capacité : 5 personnes

Nombre de chambres : 2

Surface habitable : 70 m²

"Gîte La Sellerie", idéalement situé pour visiter la Côte d'Emeraude et la Baie du Mont-Saint-Michel.



La Cheminée, les poutres et planchers apparents rappellent l'authenticité de cette longère du 18ème s. Le mobilier ancien s'intègre harmonieusement à l'esprit très actuel de notre gîte 'La Sellerie', le plus intime d'un ensemble de trois. Dans un cadre très verdoyant, vous disposez d'une terrasse et d'un jardinet privatifs clos exposés sud. Les enfants trouveront dans le vaste jardin arboré (+ de 3000 M²) un beau terrain de jeu privilégié. (balançoire, ping pong, toboggan...) Le village et ses commerces se situent à 800 m. St-Malo

20km, Mt-St-Michel 35km, Dinan, Cancale 20km, Dol 8km sont faciles d'accès RDC : Salle de séjour avec salon et coin cuisine, cheminée avec poêle à bois, TV écran plat + TNTSAT / WC. ETAGE : Chambre 1 (1 lit 2 pl. 160 X 200 et coin toilette) / Chambre 2 (3 lits 1 pl. 90 X 190) / Salle d'eau. Couettes ou couvertures. EXTERIEUR: Salon de jardin, barbecue élect. et à charbon / Grand parking / Portail automatisé, grand trampoline sécurisé pour les enfants et adultes d'avril à octobre. Chauffage électrique / WIFI / Animaux sur demande hors périodes scolaires

Accès ♻ Latitude. 48.52670900 - Longitude. -1.83893300

En se situant face à l'église de Plerguer, prendre tout droit rue du Champ Jouan sur environ 800 m. On trouve la rue des Noisetiers sur la droite (1ère rue après le 2ème dos d'âne)

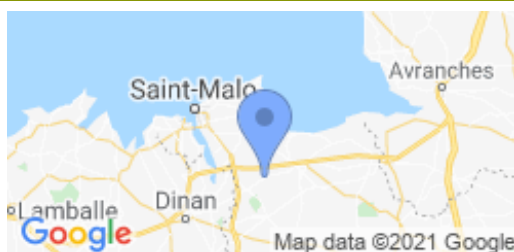

Compléments d'informations

Moyen de paiement accepté :

- Espèce
- Chèque bancaire ou postal

- Chèques Vacances ANCV 

Taxe de séjour

Une taxe de séjour peut être perçue pour le compte de la Commune ou Communauté de Communes. Si cette taxe est applicable, son montant est indiqué sur votre contrat de réservation. Pour tout renseignement sur son calcul, contactez le propriétaire.

Propriétaire

Madame AVRIL Gaëlle
Le Champ Jouan 10 rue des Noisetiers
35540 PLERGUER
☎ 02 99 58 17 77 ☎ 06 73 38 10 00
✉ try-logis@orange.fr
🌐 www.try-logis.fr

Langue parlée



Accueil et remise des clés

effectués par Madame AVRIL Gaëlle

Dépôt de garantie

A verser à l'arrivée : 300.00€

Loisirs à proximité

- 📍 Equitation : 1.0 km
- 📍 Forêt : 6.0 km
- 📍 Golf : 5.0 km
- 📍 Mer : 10.0 km
- 📍 Pêche : 3.0 km
- 📍 Piscine : 8.0 km
- 📍 Plage : 23.0 km
- 📍 Plan d'eau : 3.0 km
- 📍 Tennis : 1.0 km
- 📍 Voile : 23.0 km
- 📍 Gare : 8.0 km
- 📍 Commerce : 0.8 km

Animal Non accepté



Hébergement N°35G110562 - La Sellerie

Tarifs en euros - information à titre indicatif, valable au 17/03/2021

	1 nuit	2 nuits	3 nuits	4 nuits	5 nuits	6 nuits	Semaine
Basse Saison du 09/01/2021 au 05/02/2021 et du 06/03/2021 au 09/04/2021 et du 25/09/2021 au 22/10/2021 et du 06/11/2021 au 17/12/2021	-	130	160	190	205	225	225
Vacances Hiver du 06/02/2021 au 05/03/2021	-	150	190	230	250	270	270
Vacances Printemps du 10/04/2021 au 07/05/2021	-	210	260	310	335	360	360
Semaine 19 du 08/05/2021 au 14/05/2021	-	210	260	310	335	360	360
Mai du 15/05/2021 au 28/05/2021	-	190	235	275/292	295	320	320
Juin du 29/05/2021 au 25/06/2021	-	190	235	275	295	320	320
Semaine 26 du 26/06/2021 au 02/07/2021	-	-	295	355	385	420	420
Semaine 27 du 03/07/2021 au 09/07/2021	-	-	-	-	-	470	470
Semaine 28 du 10/07/2021 au 16/07/2021	-	-	-	-	-	505	505
Haute saison du 17/07/2021 au 23/07/2021	-	-	-	-	-	530	530
Très Haute Saison du 24/07/2021 au 20/08/2021	-	-	-	-	-	530	530
Semaine 34 du 21/08/2021 au 27/08/2021	-	-	-	355	385	420	420
Septembre du 28/08/2021 au 17/09/2021	-	190	235	275	295	320	320
Semaine 38 du 18/09/2021 au 24/09/2021	-	150	190	230	250	270	270
Vacances Toussaint du 23/10/2021 au 05/11/2021	-	190	235	275	295	320	320
Vacances Noël du 18/12/2021 au 07/01/2022	-	210	260	310	335	360	360

Le prix comprend

Eau . Electricité : 8 kwh/jour inclus. Consommation supplémentaire facturée selon compteur.

Le prix ne comprend pas

Chauffage facturé selon le relevé du compteur. Bois facturé selon coût réel.
- Chauffage
- Electricité

Options / Suppléments

Option forfait ménage en fin de séjour **35.00€**
Option location de draps (par lit) **8.00€**
Option location linge de toilette (par pers.) **4.50€**

Equipements intérieurs

- | | | |
|--|---|---|
| <input checked="" type="checkbox"/> Internet ou wifi | <input checked="" type="checkbox"/> Congélateur | <input checked="" type="checkbox"/> Four micro-ondes |
| <input checked="" type="checkbox"/> Télévision | <input checked="" type="checkbox"/> Lit Bébé | <input checked="" type="checkbox"/> Lave linge privatif |
| <input checked="" type="checkbox"/> Lave vaisselle | | |

Equipements extérieurs

- | | | |
|---|--|---|
| <input checked="" type="checkbox"/> Jeux pour enfants | <input checked="" type="checkbox"/> Jardin | <input checked="" type="checkbox"/> Barbecue |
| <input checked="" type="checkbox"/> Confort de jardin | <input checked="" type="checkbox"/> Terrain clos | <input checked="" type="checkbox"/> Ping-pong |
| <input checked="" type="checkbox"/> Parking privé | | |

Services

- Location de draps



Gîtes de France Côtes d'Armor - Ille et Vilaine - Morbihan



FICHE DESCRIPTIVE - Hébergement N° 35G110562

10 rue des Noisetiers - 35540 PLERGUER

Édité le 17/03/2021 - Gîte - Saison 2021



Capacité : 5 personnes

Nombre de chambres : 2

Surface habitable : 70 m²

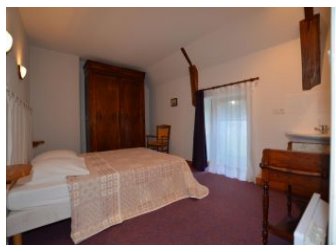

GITES DE FRANCE ILLE ET VILAINE - 103 A, avenue Henri Fréville - B.P. 70336 - 35203 - RENNES cedex 2
Association loi 1901, enregistrée à la Préfecture d'Ille et Vilaine sous le n° W353005100 - SIRET 389 075 870 000 45



Gîtes de France Côtes d'Armor - Ille et Vilaine - Morbihan



FICHE DESCRIPTIVE - Hébergement N° 35G110562

10 rue des Noisetiers - 35540 PLERGUER

Édité le 17/03/2021 - Gîte - Saison 2021



Capacité : 5 personnes

Nombre de chambres : 2

Surface habitable : 70 m²

